

## Precio Marginal Local (PML) y Demanda [MXN/MWh, GW]

Gerencia Regional	Max	Min
Central	1856 VDM SUR	765 LAZARO CARDENAS
Noreste	1762 HUASTECA	517 VICTORIA
Noroeste	1680 MAZATLAN	504 CABORCA
Norte	1723 DURANGO	497 JUAREZ
Occidental	1977 MINAS	717 SAN LUIS POTOSI
Oriental	2164 HUATULCO	747 POZA RICA
Peninsular	6637 RIVIERA MAYA	848 MOTUL TIZIMIN

Promedio	Mes Anterior	AÑO
1,041	962	1,072
877	825	855
798	717	736
834	805	816
1,026	949	1,032
1,106	1,007	1,142
1,361	1,284	1,439
<b>1,006</b>	<b>936</b>	<b>1,013</b>

Gráfico PML por Gerencia Regional (Valor promedio mostrado)

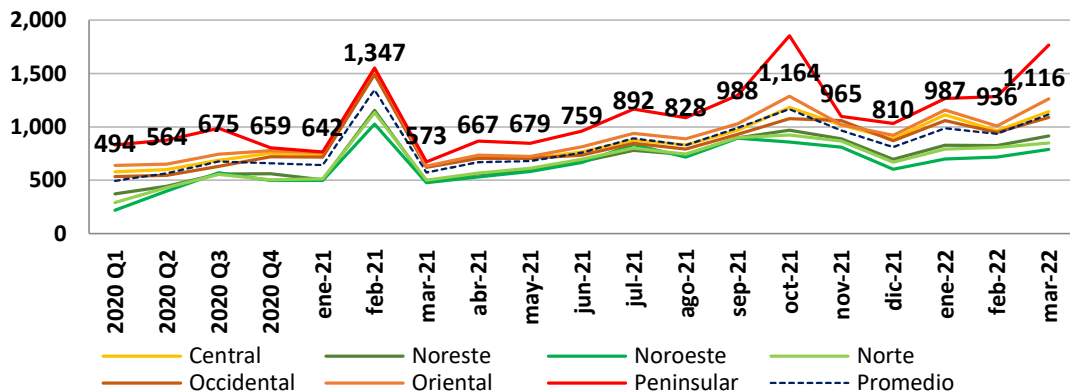

Demanda y Generación SIN

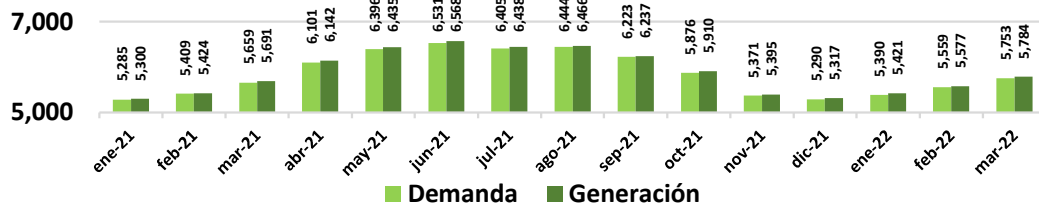

Mapa con promedio de PML zonal mes de marzo 2022

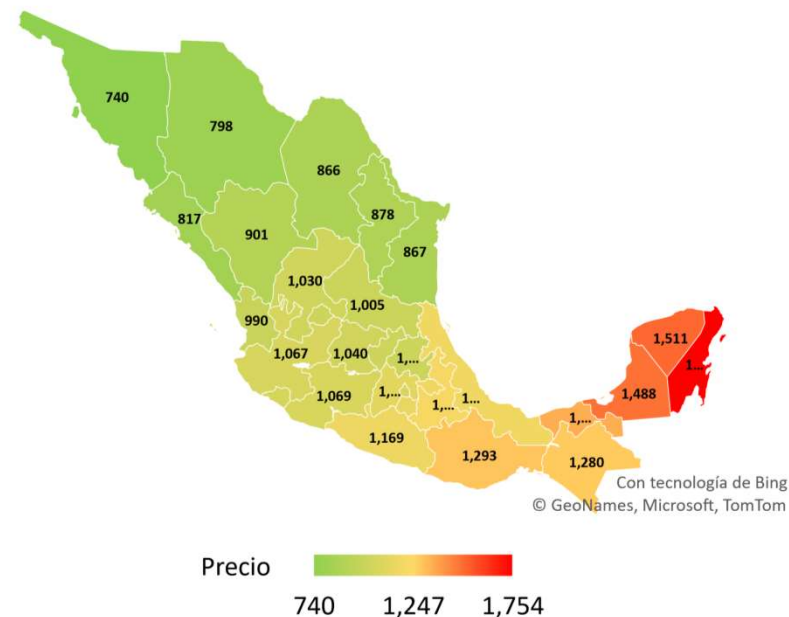

## Indices y Ercot HUB Price

TC USD/MXN	Prom	Mes anterior	Año
	<b>20.91</b>	<b>20.41</b>	<b>20.63</b>

Gas Natural USD/MMBTU	Prom	Mes anterior	Año
HH	<b>4.67</b>	<b>4.71</b>	<b>4.54</b>
HSC	<b>4.38</b>	<b>24.58</b>	<b>4.29</b>
Waha	<b>4.03</b>	<b>5.12</b>	<b>4.12</b>

Fuente: Texas Alliance, Physical Gas Delivery Prices.

Otros combustibles	Prom	Mes anterior	Año
Brent USD/Barril	<b>109.59</b>	<b>64.21</b>	<b>101.82</b>
Dutch TTF Natural Gas USD/MMBTU	<b>36.73</b>	<b>31.34</b>	<b>35.72</b>

  

Minerales USD/Onza	Cierre	Var. Diaria (%)	Var. Mensual (%)
Oro	<b>1,929</b>	<b>-2.8%</b>	<b>2.0%</b>
Plata	<b>25.09</b>	<b>-4.1%</b>	<b>3.5%</b>
Acero	<b>1,134</b>	<b>0.8%</b>	<b>7.1%</b>

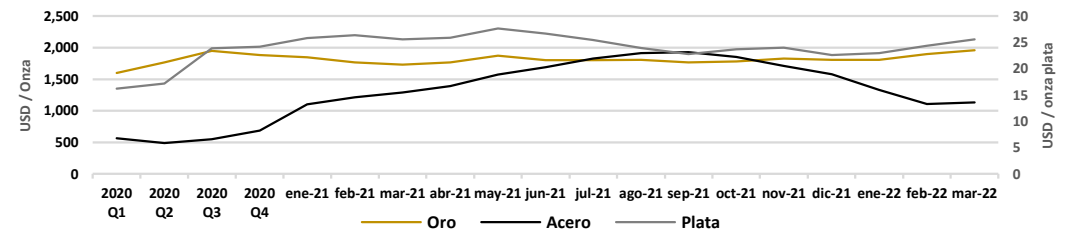
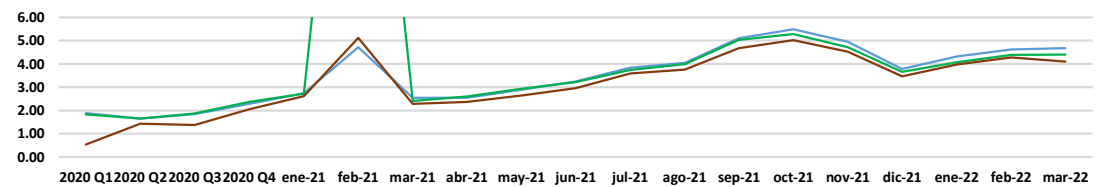
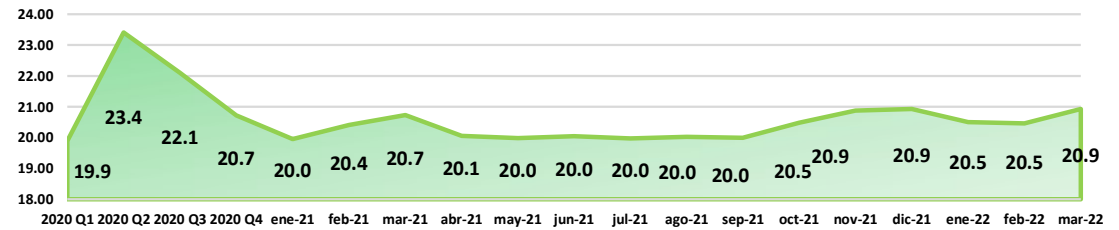

### Ercot Hub Price USD/MWh

Hub	Min	Max	Prom	Mes Anterior	Año
HB_BUSAVG	3.31 17/3 3hrs.	149.26 15/3 20hrs.	32.44	33.66	36.30
HB_HOUSTON	13.86 17/3 3hrs.	153.57 12/3 7hrs.	39.69	36.31	39.21
HB_HUBAVG	3.09 17/3 3hrs.	149.2 15/3 20hrs.	31.40	32.99	35.26
HB_NORTH	4.58 17/3 3hrs.	152.74 12/3 7hrs.	33.23	34.63	37.74
HB_PAN	-2.02 18/3 1hrs.	151.63 12/3 7hrs.	22.15	29.41	29.96
HB_SOUTH	-3.06 17/3 3hrs.	149.14 15/3 20hrs.	32.73	32.41	34.92
HB_WEST	-6.39 14/3 1hrs.	152.5 12/3 7hrs.	19.93	28.60	29.17
			<b>30.2</b>	<b>32.6</b>	<b>34.7</b>

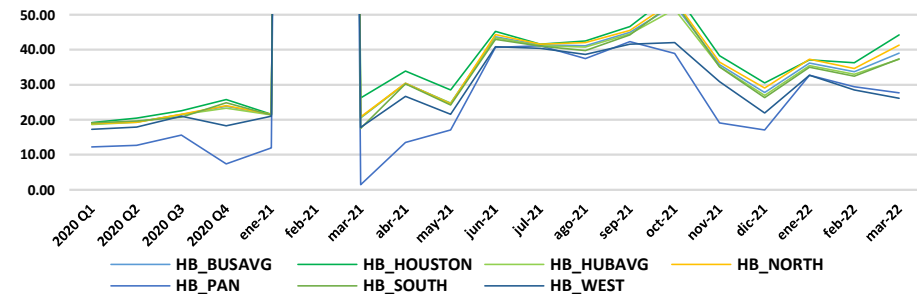

## Tarifa CFE

DIST	SIN	ene-21	feb-21	mar-21	abr-21	may-21	jun-21	jul-21	ago-21	sep-21	oct-21	nov-21	dic-21	ene-22	feb-22	mar-22
Zona tarifaria	Tarifa Monómica MXN/kWh															
Bajo	TM Bajo	1.78	1.81	1.78	1.86	1.83	1.93	1.89	1.88	1.85	1.85	1.87	1.89	1.91	1.97	1.93
Centro Occidente	TM Centro Occidente	1.73	1.77	1.73	1.81	1.78	1.88	1.85	1.83	1.81	1.80	1.83	1.84	1.86	1.92	1.87
Centro Oriente	TM Centro Oriente	1.74	1.77	1.74	1.82	1.79	1.89	1.86	1.84	1.82	1.82	1.83	1.85	1.87	1.93	1.89
Centro Sur	TM Centro Sur	1.77	1.80	1.77	1.85	1.82	1.92	1.89	1.87	1.85	1.84	1.87	1.89	1.90	1.96	1.92
Golfo Centro	TM Golfo Centro	1.67	1.71	1.67	1.75	1.72	1.82	1.78	1.77	1.75	1.74	1.76	1.78	1.80	1.86	1.81
Golfo Norte	TM Golfo Norte	1.61	1.64	1.61	1.69	1.66	1.75	1.72	1.71	1.69	1.68	1.70	1.71	1.73	1.79	1.74
Jalisco	TM Jalisco	1.76	1.79	1.76	1.84	1.81	1.91	1.88	1.86	1.84	1.83	1.86	1.88	1.89	1.95	1.91
Noroeste	TM Noroeste	1.58	1.62	1.59	1.66	1.63	1.72	1.69	1.68	1.66	1.65	1.67	1.69	1.70	1.76	1.71
Norte	TM Norte	1.61	1.65	1.62	1.69	1.66	1.75	1.72	1.70	1.68	1.68	1.70	1.72	1.73	1.79	1.75
Oriente	TM Oriente	1.71	1.74	1.71	1.79	1.76	1.86	1.83	1.81	1.79	1.78	1.80	1.82	1.84	1.90	1.85
Peninsular	TM Peninsular	1.82	1.86	1.82	1.91	1.88	1.99	1.95	1.94	1.91	1.91	1.92	1.94	1.96	2.02	1.98
Sureste	TM Sureste	1.73	1.77	1.74	1.82	1.78	1.88	1.85	1.83	1.81	1.81	1.83	1.85	1.86	1.92	1.88
Valle de México Centro	TM Valle de México Centro	1.86	1.89	1.86	1.95	1.91	2.02	1.99	1.97	1.94	1.94	1.96	1.98	2.00	2.06	2.02
Valle de México Norte	TM Valle de México Norte	1.49	1.52	1.49	1.56	1.53	1.62	1.59	1.57	1.56	1.55	1.57	1.58	1.60	1.66	1.61
Valle de México Sur	TM Valle de México Sur	1.80	1.84	1.81	1.89	1.86	1.96	1.93	1.91	1.88	1.88	1.90	1.92	1.94	2.00	1.96
		<b>1.71</b>	<b>1.75</b>	<b>1.71</b>	<b>1.79</b>	<b>1.76</b>	<b>1.86</b>	<b>1.83</b>	<b>1.81</b>	<b>1.79</b>	<b>1.78</b>	<b>1.80</b>	<b>1.82</b>	<b>1.84</b>	<b>1.90</b>	<b>1.85</b>
		1.4%	2.0%	-1.8%	4.5%	-1.7%	5.6%	-1.8%	-0.9%	-1.2%	-0.3%	1.1%	1.0%	0.9%	3.3%	-2.4%

**\$1.85**  
MXN/kWh  
TFA Promedio mar-22  
**-2.4%**  
Disminuyó con respecto feb-22  
**8.2%**  
Incremento con respecto mar-21

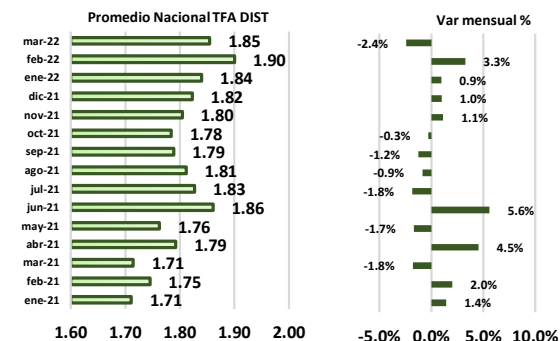

GDMTH	SIN	ene-21	feb-21	mar-21	abr-21	may-21	jun-21	jul-21	ago-21	sep-21	oct-21	nov-21	dic-21	ene-22	feb-22	mar-22
Zona tarifaria	Tarifa Monómica															
Bajo	TM Bajo	1.93	1.97	1.93	2.02	1.98	2.09	2.05	2.03	2.01	2.01	2.03	2.05	2.07	2.15	2.09
Centro Occidente	TM Centro Occidente	2.01	2.05	2.01	2.10	2.06	2.17	2.13	2.11	2.10	2.09	2.11	2.12	2.16	2.24	2.17
Centro Oriente	TM Centro Oriente	1.99	2.04	2.00	2.09	2.05	2.16	2.12	2.10	2.08	2.07	2.10	2.11	2.14	2.23	2.16
Centro Sur	TM Centro Sur	1.95	2.00	1.95	2.04	2.00	2.10	2.06	2.05	2.03	2.02	2.05	2.06	2.09	2.18	2.11
Golfo Centro	TM Golfo Centro	1.85	1.90	1.86	1.94	1.90	2.00	1.97	1.95	1.93	1.92	1.95	1.96	1.99	2.07	2.00
Golfo Norte	TM Golfo Norte	1.71	1.75	1.71	1.79	1.76	1.86	1.82	1.81	1.79	1.78	1.80	1.81	1.83	1.91	1.85
Jalisco	TM Jalisco	1.96	2.01	1.97	2.06	2.02	2.13	2.09	2.07	2.05	2.04	2.07	2.08	2.11	2.20	2.13
Noroeste	TM Noroeste	1.71	1.76	1.72	1.80	1.76	1.86	1.82	1.81	1.79	1.78	1.81	1.82	1.84	1.92	1.86
Norte	TM Norte	1.76	1.80	1.77	1.84	1.81	1.91	1.87	1.86	1.84	1.83	1.86	1.87	1.89	1.96	1.91
Oriente	TM Oriente	1.87	1.92	1.87	1.95	1.92	2.02	1.98	1.96	1.95	1.94	1.96	1.97	2.00	2.09	2.02
Peninsular	TM Peninsular	2.08	2.12	2.08	2.18	2.14	2.26	2.21	2.20	2.17	2.16	2.19	2.21	2.23	2.31	2.25
Sureste	TM Sureste	1.86	1.90	1.86	1.94	1.91	2.01	1.97	1.95	1.94	1.93	1.95	1.96	1.99	2.07	2.01
Valle de México Centro	TM Valle de México Centro	1.88	1.92	1.89	1.97	1.94	2.04	2.01	1.99	1.97	1.96	1.99	2.00	2.03	2.10	2.04
Valle de México Norte	TM Valle de México Norte	1.91	1.96	1.92	2.00	1.96	2.07	2.03	2.02	2.00	1.99	2.01	2.03	2.05	2.13	2.07
Valle de México Sur	TM Valle de México Sur	1.90	1.94	1.91	1.99	1.95	2.06	2.02	2.01	1.99	1.98	2.00	2.02	2.04	2.12	2.06
		<b>1.89</b>	<b>1.94</b>	<b>1.89</b>	<b>1.98</b>	<b>1.94</b>	<b>2.05</b>	<b>2.01</b>	<b>1.99</b>	<b>1.98</b>	<b>1.97</b>	<b>1.99</b>	<b>2.00</b>	<b>2.03</b>	<b>2.11</b>	<b>2.05</b>
		1.7%	2.4%	-2.1%	4.5%	-1.8%	5.4%	-1.9%	-0.8%	-0.9%	-0.5%	1.2%	0.7%	1.4%	3.8%	-3.0%

**\$2.05**  
MXN/kWh  
TFA Promedio mar-22  
**-3.0%**  
Disminuyó con respecto feb-22  
**8.1%**  
Incremento con respecto mar-21

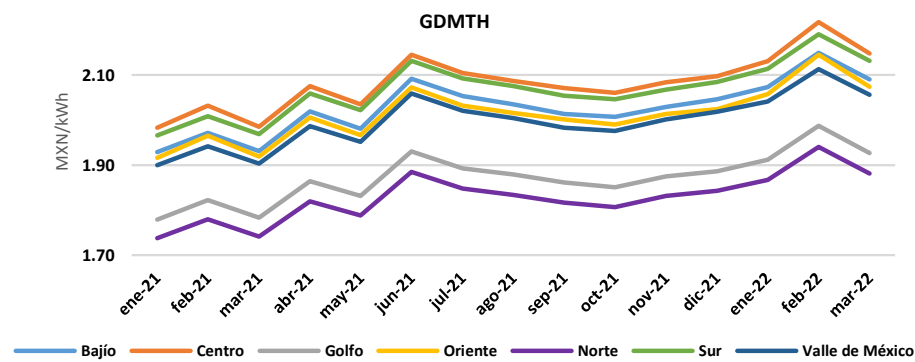
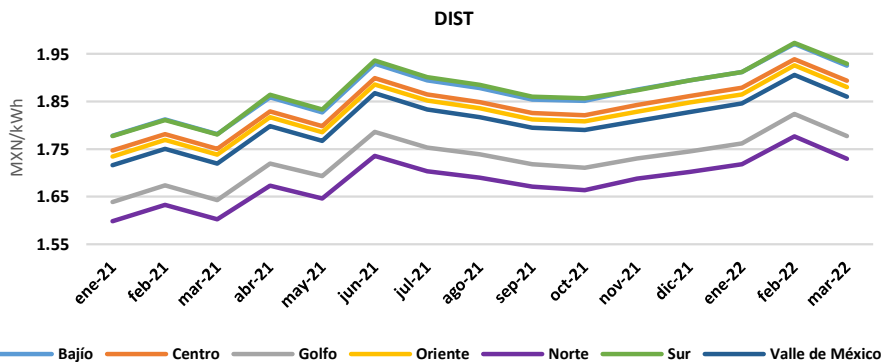
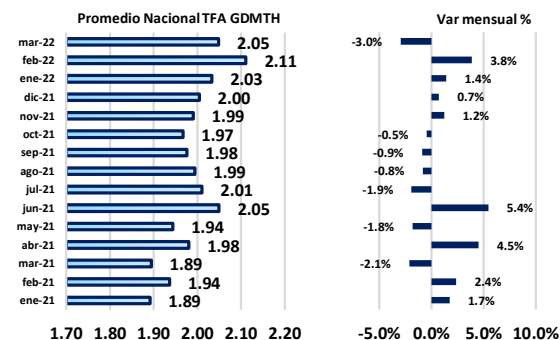

## Cuadro Resumen y Noticias

PML MXN/MWh	Semana en curso	Semana anterior		% Variación
Central	1,041	1,241	↓	-16.2%
Noreste	877	952	↓	-7.9%
Noroeste	798	782	↑	2.0%
Norte	834	866	↓	-3.7%
Occidental	1,026	1,152	↓	-10.9%
Oriental	1,106	1,415	↓	-21.8%
Peninsular	1,361	2,171	↓	-37.3%
Promedio	<b>1,006</b>	<b>1,226</b>	↓	<b>-17.9%</b>

CFE MXN/kW	Mes en curso	Mes anterior		% Variación
DIST	1.85	1.75	↑	6.3%
GDMTH	2.05	1.94	↑	5.8%

Ercot HUB USD/MWh	Semana en curso	Semana anterior		% Variación
HUB Promedio	31.9	43.8	↓	-27.0%

Demanda GWh	Semana en curso	Semana anterior		% Variación
Demanda	5,742	5,764	↓	-0.4%

Generación GWh	Semana en curso	Semana anterior		% Variación
Generación	5,780	5,788	↓	-0.1%

Margen de Reserva				
GWh	38	24	↑	59.0%

### Noticias relevantes del sector

**La Reforma Eléctrica se tiene que aplicar de inmediato.** El presidente de México rechazó integrar en la iniciativa de Reforma Eléctrica un artículo transitorio que ponga en operación el cambio constitucional hasta 2030, en caso de ser aprobada. El jueves de la semana pasada, el presidente de la Junta de Coordinación Política de la Cámara de Diputados informó que los integrantes de ese órgano legislativo pospusieron la discusión sobre la iniciativa presidencial, debido a que no hay acuerdos entre las fuerzas políticas. El legislador aseguró que no hay una fecha perentoria para la prórroga y la reforma se discutirá "hasta que haya condiciones" o acuerdos legislativos sobre las modificaciones, que permitan generar un consenso, o cuando menos, cuando existan mayoría para realizar la votación.

**Caen precios del petróleo ante nerviosismo por COVID en China.** Los precios internacionales del petróleo extendieron su caída el lunes y el WTI llegó por momentos a cotizar por debajo de los 100 dólares por barril, ante el nerviosismo generado por el confinamiento en China, ante los nuevos brotes de Covid-19, lo que podría tener un impacto en la demanda del crudo en el corto plazo.

A esto se sumó la expectativa de que se logre un avance en las conversaciones por la paz en el conflicto entre Rusia y Ucrania, lo que ha restado presión al mercado petrolero.

China informó ayer que iniciaría con un confinamiento de 17.5 millones de personas en Shenzhen durante al menos una semana, ante un aumento de los casos de Covid-19, y pidió a los habitantes de la provincia de Jilin no viajar; este anuncio sería el primero de este tipo desde abril de 2020.

**México puede perder inversiones de EU por reforma eléctrica, advierte Ken Salazar.** La reforma energética mexicana debe resolver las preocupaciones del gobierno y de las empresas estadounidenses en "temas difíciles" como contratos y permisos, o de lo contrario no habrá confianza en invertir en la economía mexicana, advirtió el embajador de Estados Unidos en México, Ken Salazar.

En un foro del Consejo Atlántico de Washington, donde estuvo acompañado por el embajador de México en Washington, Esteban Moctezuma, el embajador estadounidense dijo entender que México es un país soberano, pero insistió en que la preocupación de Estados Unidos es que el desenlace de la reforma apoye la integración de las cadenas de abasto entre los dos países.



**Empowering the world**

Contacto:

[erick.hernandez@eonenergy.com.mx](mailto:erick.hernandez@eonenergy.com.mx)

[jorge.delgado@eonenergy.com.mx](mailto:jorge.delgado@eonenergy.com.mx)



[@EonEnergyMX](https://twitter.com/EonEnergyMX)



[@eonenergyMX](https://www.facebook.com/eonenergyMX)



[@eonenergy](https://www.linkedin.com/company/eonenergy)



[@eonenergy\\_mx](https://www.instagram.com/eonenergy_mx)

[www.eonenergy.com.mx](http://www.eonenergy.com.mx)