

Precio Marginal Local (PML) y Demanda [MXN/MWh, GW]

Gerencia Regional	Max	Min
Central	2806 VDM SUR	1156 LAZARO CARDENAS
Noreste	2693 HUASTECA	894 REYNOSA
Noroeste	2458 MAZATLAN	-18 GUAYMAS
Norte	2570 DURANGO	781 JUAREZ
Occidental	2969 APATZINGAN	1108 SAN LUIS POTOSI
Oriental	3228 HUATULCO	1148 POZA RICA
Peninsular	7634 RIVIERA MAYA	1285 MOTUL TIZIMIN

Promedio	Mes Anterior	AÑO
1,539	1,066	1,134
1,303	884	929
985	774	782
1,278	834	895
1,543	1,035	1,097
1,598	1,183	1,212
1,938	1,522	1,469
1,455	1,043	1,074

Gráfico PML por Gerencia Regional (Valor promedio mostrado)

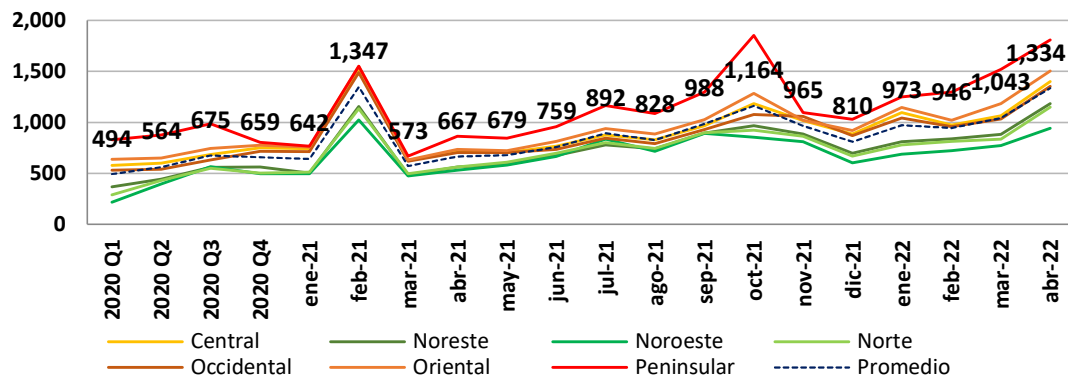

Demanda y Generación SIN

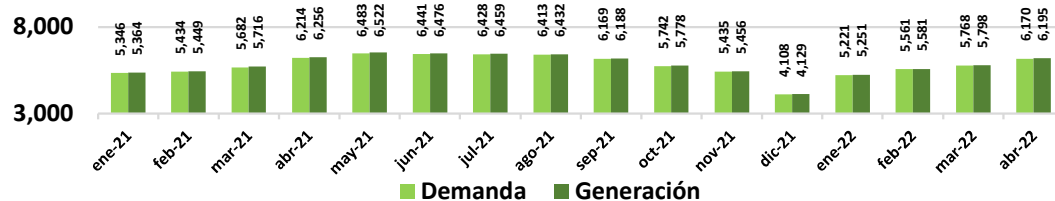

Mapa con promedio de PML zonal mes de abril 2022

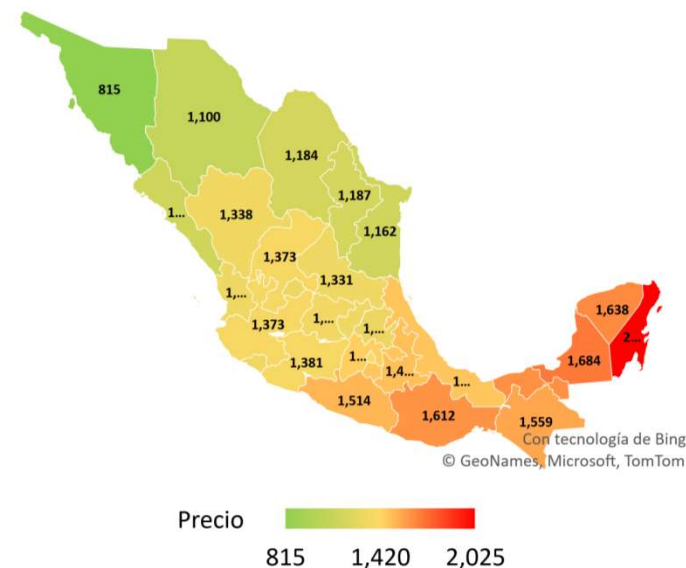

Notas:

Indices y Ercot HUB Price

TC USD/MXN	Prom	Mes anterior	Año
	20.22	20.62	20.40

Gas Natural USD/MMBTU	Prom	Mes anterior	Año
HH	6.88	4.86	5.05
HSC	6.53	4.53	4.80
Waha	6.24	4.10	4.54

Fuente: Texas Alliance, Physical Gas Delivery Prices.

Otros combustibles	Prom	Mes anterior	Año
Brent USD/MMBTU	19.10	20.99	18.26
Dutch TTF Natural Gas USD/MMBTU	30.35	40.66	33.29

Minerales USD/Onza	Cierre	Var. Diaria (%)	Var. Mensual (%)
Oro	1,908	-1.3%	-2.1%
Plata	23.08	-4.9%	-8.2%
Acero	1,376	-6.1%	-10.7%

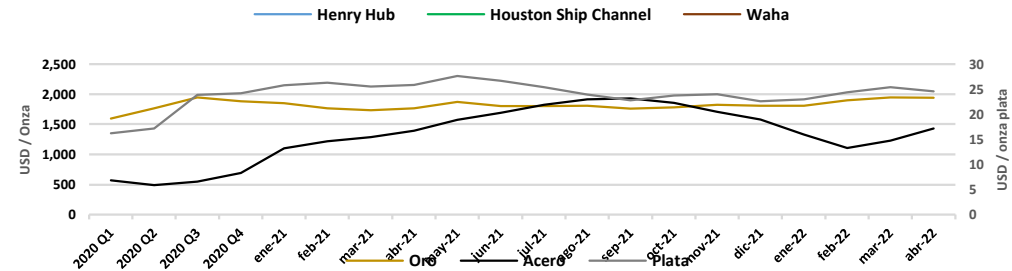
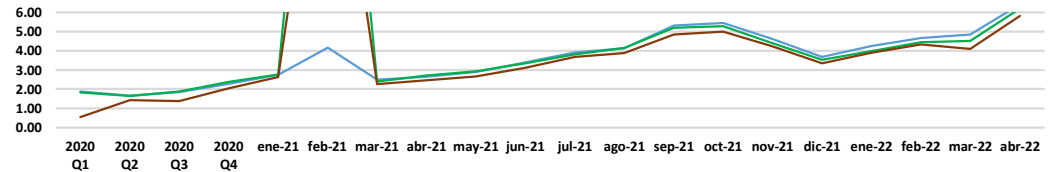
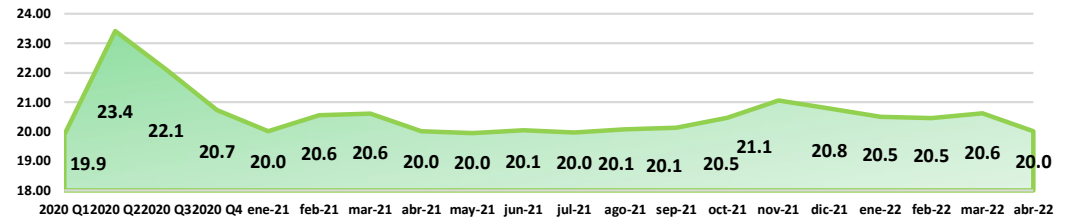

Ercot Hub Price USD/MWh

Hub	Min	Max	Prom	Mes Anterior	Año
HB_BUSAVG	19.59 28/4 3hrs.	111.93 24/4 20hrs.	49.50	37.37	40.07
HB_HOUSTON	25.41 28/4 3hrs.	142.8 22/4 17hrs.	69.20	43.76	45.54
HB_HUBAVG	18.83 28/4 3hrs.	112.27 24/4 20hrs.	49.60	36.31	39.41
HB_NORTH	19.93 28/4 3hrs.	114.52 24/4 20hrs.	49.28	38.88	40.97
HB_PAN	-19.49 22/4 10hrs.	111.95 24/4 20hrs.	18.89	27.17	30.68
HB_SOUTH	18.83 23/4 6hrs.	108.39 25/4 21hrs.	45.72	34.99	38.50
HB_WEST	-6.91 22/4 10hrs.	115.68 24/4 20hrs.	34.21	27.59	32.63
			45.2	35.2	38.3

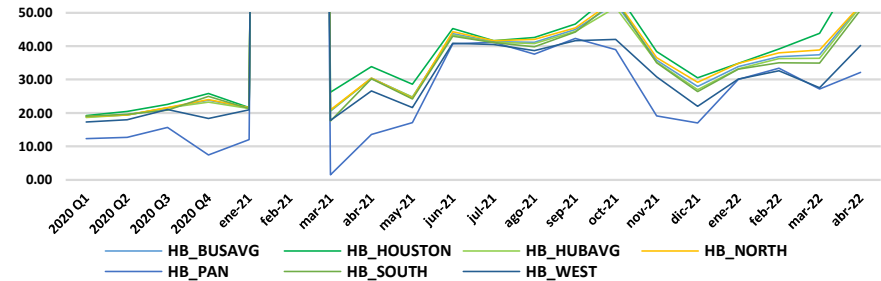

Notas:

Tarifa CFE

DIST	SIN	feb-21	mar-21	abr-21	may-21	jun-21	jul-21	ago-21	sep-21	oct-21	nov-21	dic-21	ene-22	feb-22	mar-22	abr-22	
Zona tarifaria	Tarifa Monómica MXN/KWh																
Bajo	TM Bajo	1.81	1.78	1.86	1.83	1.93	1.89	1.88	1.85	1.85	1.87	1.89	1.91	1.97	1.93	2.01	
Centro Occidente	TM Centro Occidente	1.77	1.73	1.81	1.78	1.88	1.85	1.83	1.81	1.80	1.83	1.84	1.86	1.92	1.87	1.95	
Centro Oriente	TM Centro Oriente	1.77	1.74	1.82	1.79	1.89	1.86	1.84	1.82	1.82	1.83	1.85	1.87	1.93	1.89	1.97	
Centro Sur	TM Centro Sur	1.80	1.77	1.85	1.82	1.92	1.89	1.87	1.85	1.84	1.87	1.89	1.90	1.96	1.92	2.00	
Golfo Centro	TM Golfo Centro	1.71	1.67	1.75	1.72	1.82	1.78	1.77	1.75	1.74	1.76	1.78	1.80	1.86	1.81	1.89	
Golfo Norte	TM Golfo Norte	1.64	1.61	1.69	1.66	1.75	1.72	1.71	1.69	1.68	1.70	1.71	1.73	1.79	1.74	1.82	
Jalisco	TM Jalisco	1.79	1.76	1.84	1.81	1.91	1.88	1.86	1.84	1.83	1.86	1.88	1.89	1.95	1.91	1.99	
Noroeste	TM Noroeste	1.62	1.59	1.66	1.63	1.72	1.69	1.68	1.66	1.65	1.67	1.69	1.70	1.76	1.71	1.79	
Norte	TM Norte	1.65	1.62	1.69	1.66	1.75	1.72	1.70	1.68	1.68	1.70	1.72	1.73	1.79	1.75	1.82	
Oriente	TM Oriente	1.74	1.71	1.79	1.76	1.86	1.83	1.81	1.79	1.78	1.80	1.82	1.84	1.90	1.85	1.94	
Peninsular	TM Peninsular	1.86	1.82	1.91	1.88	1.99	1.95	1.94	1.91	1.91	1.92	1.94	1.96	2.02	1.98	2.07	
Sureste	TM Sureste	1.77	1.74	1.82	1.78	1.88	1.85	1.83	1.81	1.81	1.83	1.85	1.86	1.92	1.88	1.96	
Valle de México Centro	TM Valle de México Centro	1.89	1.86	1.95	1.91	2.02	1.99	1.97	1.94	1.94	1.96	1.98	2.00	2.06	2.02	2.11	
Valle de México Norte	TM Valle de México Norte	1.52	1.49	1.56	1.53	1.62	1.59	1.57	1.56	1.55	1.57	1.58	1.60	1.66	1.61	1.68	
Valle de México Sur	TM Valle de México Sur	1.84	1.81	1.89	1.86	1.96	1.93	1.91	1.88	1.88	1.90	1.92	1.94	2.00	1.96	2.04	
		1.75	1.71	1.79	1.76	1.86	1.83	1.81	1.79	1.78	1.80	1.82	1.84	1.90	1.85	1.94	
		2.0%	-1.8%	4.5%	-1.7%	5.6%	-1.8%	-0.9%	-1.2%	-0.3%	1.1%	1.0%	0.9%	3.3%	-2.4%	4.4%	

\$1.94

MXN/kWh

TFA Promedio

abr-22

4.4%

Incremento con

respecto

mar-22

8.0%

Incremento con

respecto

abr-21

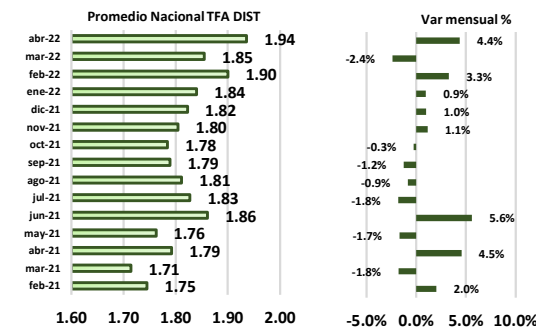

GDMTH	SIN	feb-21	mar-21	abr-21	may-21	jun-21	jul-21	ago-21	sep-21	oct-21	nov-21	dic-21	ene-22	feb-22	mar-22	abr-22	
Zona tarifaria	Tarifa Monómica																
Bajo	TM Bajo	1.97	1.93	2.02	1.98	2.09	2.05	2.03	2.01	2.01	2.03	2.05	2.07	2.15	2.09	2.18	
Centro Occidente	TM Centro Occidente	2.05	2.01	2.10	2.06	2.17	2.13	2.11	2.10	2.09	2.11	2.12	2.16	2.24	2.17	2.27	
Centro Oriente	TM Centro Oriente	2.04	2.00	2.09	2.05	2.16	2.12	2.10	2.08	2.07	2.10	2.11	2.14	2.23	2.16	2.26	
Centro Sur	TM Centro Sur	2.00	1.95	2.04	2.00	2.10	2.06	2.05	2.03	2.02	2.05	2.06	2.09	2.18	2.11	2.20	
Golfo Centro	TM Golfo Centro	1.90	1.86	1.94	1.90	2.00	1.97	1.95	1.93	1.92	1.95	1.96	1.99	2.07	2.00	2.09	
Golfo Norte	TM Golfo Norte	1.75	1.71	1.79	1.76	1.86	1.82	1.81	1.79	1.78	1.80	1.81	1.83	1.91	1.85	1.93	
Jalisco	TM Jalisco	2.01	1.97	2.06	2.02	2.13	2.09	2.07	2.05	2.04	2.07	2.08	2.11	2.20	2.13	2.22	
Noroeste	TM Noroeste	1.76	1.72	1.80	1.76	1.86	1.82	1.81	1.79	1.78	1.81	1.82	1.84	1.92	1.86	1.94	
Norte	TM Norte	1.80	1.77	1.84	1.81	1.91	1.87	1.86	1.84	1.83	1.86	1.87	1.89	1.96	1.91	1.99	
Oriente	TM Oriente	1.92	1.87	1.95	1.92	2.02	1.98	1.96	1.95	1.94	1.96	1.97	2.00	2.09	2.02	2.11	
Peninsular	TM Peninsular	2.12	2.08	2.18	2.14	2.26	2.21	2.20	2.17	2.16	2.19	2.21	2.23	2.31	2.25	2.35	
Sureste	TM Sureste	1.90	1.86	1.94	1.91	2.01	1.97	1.95	1.94	1.93	1.95	1.96	1.99	2.07	2.01	2.10	
Valle de México Centro	TM Valle de México Centro	1.92	1.89	1.97	1.94	2.04	2.01	1.99	1.97	1.96	1.99	2.00	2.03	2.10	2.04	2.13	
Valle de México Norte	TM Valle de México Norte	1.96	1.92	2.00	1.96	2.07	2.03	2.02	2.00	1.99	2.01	2.03	2.05	2.13	2.07	2.16	
Valle de México Sur	TM Valle de México Sur	1.94	1.91	1.99	1.95	2.06	2.02	2.01	1.99	1.98	2.00	2.02	2.04	2.12	2.06	2.15	
		1.94	1.89	1.98	1.94	2.05	2.01	1.99	1.98	1.97	1.99	2.00	2.03	2.11	2.05	2.14	
		2.4%	-2.1%	4.5%	-1.8%	5.4%	-1.9%	-0.8%	-0.9%	-0.5%	1.2%	0.7%	1.4%	3.8%	-3.0%	4.4%	

\$2.14

MXN/kWh

TFA Promedio

abr-22

4.4%

Incremento con

respecto

mar-21

8.0%

Incremento con

respecto

abr-21

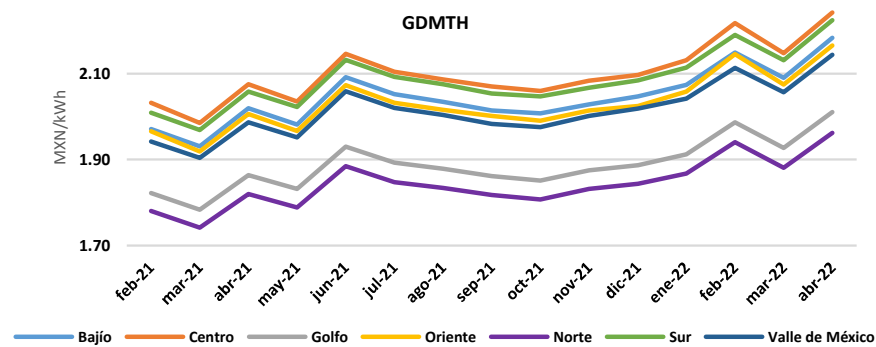
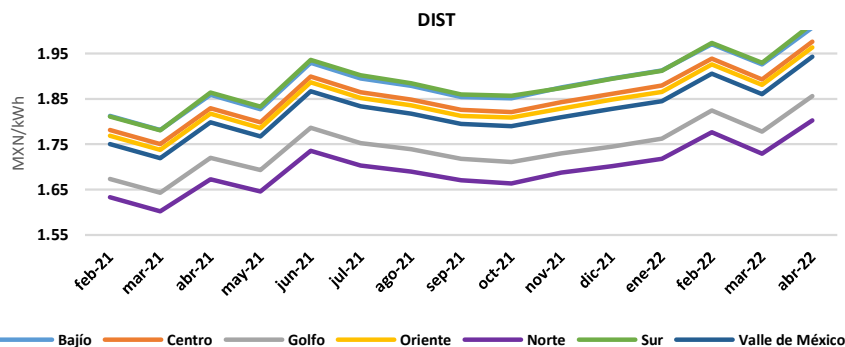
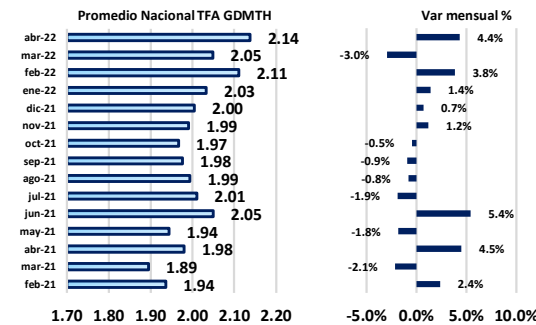

Notas:

Cuadro Resumen y Noticias

PML MXN/MWh	Semana en curso	Semana anterior		% Variación
Central	1,539	1,457	↑	5.6%
Noreste	1,303	1,245	↑	4.7%
Noroeste	985	983	↑	0.2%
Norte	1,278	1,222	↑	4.5%
Occidental	1,543	1,370	↑	12.6%
Oriental	1,598	1,550	↑	3.1%
Peninsular	1,938	1,859	↑	4.2%
Promedio	1,455	1,384	↑	5.1%

CFE MXN/kWh	Mes en curso	Mes anterior		% Variación
DIST	1.94	1.71	↑	12.9%
GDMTH	2.14	1.89	↑	12.8%

Ercot HUB USD/MWh	Semana en curso	Semana anterior		% Variación
HUB Promedio	47.0	53.9	↓	-12.7%

Demanda GWh	Semana en curso	Semana anterior		% Variación
Demanda	6,196	6,141	↑	0.9%

Generación GWh	Semana en curso	Semana anterior		% Variación
Generación	6,224	6,169	↑	0.9%

Margen de Reserva				
GWh	28	28	↑	0.3%

Noticias relevantes del sector

Falso que la Corte haya declarado ilegales los autoabastos en electricidad. La Suprema Corte de Justicia de la Nación (SCJN) no se ha pronunciado por la ilegalidad de las sociedades de autoabastecimiento, coincidieron este jueves analistas y expertos en el sector energético, quienes afirmaron que, en realidad, la actual administración desea eliminar esta figura para que los grandes consumidores industriales que están en ella regresen como clientes de la CFE.

“La Corte no encontró los votos para determinarla inconstitucional”, dijo analista independiente, en referencia al resultado del análisis de acción de inconstitucionalidad que hizo la Corte referente a las reformas a la LIE publicadas el 9 de marzo de 2021.

Economía mexicana crecería 1.9% en el primer trimestre del año impulsada por la actividad industrial. Este resultado implica la salida de la economía nacional del terreno negativo en el que se situó durante los trimestres previos. Aunque el repunte estaría ligeramente por debajo de las expectativas de analistas, resalta el dinamismo especialmente en las actividades secundarias (manufactura, energía, construcción, minería y otras industrias), este sector registra un salto de 2.8 por ciento.

Inflación en Estados Unidos asciende a 6.6% en 12 meses a marzo. La Fed sostendrá su reunión de política monetaria el martes y el miércoles próximos tras la cual se espera un nuevo incremento de tasas de interés para conjurar la espiral inflacionista. La inflación ascendió a 6.6% en 12 meses a marzo en Estados Unidos y los precios subieron 0.9% entre febrero y el mes pasado, según el índice PCE publicado el viernes por el Departamento de Comercio.

Este indicador, que es el que sigue la Reserva Federal (Fed), se mantiene así en máximos en 40 años.

“Hacienda siempre va a estar atrás de las amortizaciones de Pemex”. El gobierno de México está dispuesto para hacer las amortizaciones de deuda de Petróleos Mexicanos (Pemex) cuando sea necesario, aun cuando el flujo de efectivo de la empresa ha mejorado por los altos precios petroleros, dijo el jueves el secretario de Hacienda, Rogelio Ramírez de la O.

Notas:



Empowering the world

Contacto:

erick.hernandez@eonenergy.com.mx

jorge.delgado@eonenergy.com.mx



[@EonEnergyMX](https://twitter.com/EonEnergyMX)



[@eonenergyMX](https://www.facebook.com/eonenergyMX)



[@eonenergy](https://www.linkedin.com/company/eonenergy)



[@eonenergy_mx](https://www.instagram.com/eonenergy_mx)

www.eonenergy.com.mx